

FILCA



FEDERAZIONE
ITALIANA
LAVORATORI
COSTRUZIONI
& AFFINI

CISL

PADOVA ROVIGO

PADOVA- Via del Carmine, 3/A – 35137 Padova – Tel. 049 8220660 -Fax 049 8220662
ROVIGO – Viale tre Martiri, 87/A – 45100 Rovigo – Tel. 0425 399217 -Fax 0425 399205

L'EDILE ARTIGIANO NEWS

EDIZIONE 2021



Tabella paga per i Lavoratori delle Imprese Edili del settore **EDILE ARTIGIANO**

	<u>OPERAIO</u> <u>5°LIV.</u>	<u>OPERAIO</u> <u>4° LIV.</u>	<u>OPERAIO</u> <u>3 °LIV</u>	<u>OPERAIO</u> <u>2°LIV.</u>	<u>OPERAIO</u> <u>1°LIV.</u>
MINIMI 01,02,2020	7,60	7,05	6,59	5,83	5,09
PREMIO PROD./ INDENN. TERR.	1,75	1,61	1,52	1,33	1,17
CONTINGENZA	3,02	3,01	2,99	2,98	2,96
EDR	0,06	0,06	0,06	0,06	0,06
TOTALE	12,43	11,73	11,16	10,20	9,28

Normativa da applicare ai Lavoratori di Imprese Edili Artigiane

FERIE

I Lavoratori iscritti a Edilcassa Veneto, ogni anno hanno diritto a 160 ore di FERIE e 88 di PERMESSI, direttamente pagate in cedolino paga dall'Impresa.

Concorso spese per il pasto: MENSA

A far data dal 01/06/2007, al lavoratore addetto all' attività in cantiere non in trasferta, cioè entro i 10Km dalla sede dell' mpresa, spetta la fornitura del pasto caldo con un costo a carico dell' Impresa pari a 100% della spesa, con un massimo di 5,29 €.

il limite massimo non viene considerato in caso di convenzione tra Impresa e trattoria.

INDENNITA' SOSTITUTIVA DI MENSA

A far data da 01/06/2007, nel caso l' impresa non fornisca il pasto caldo al lavoratore, l' indennità sostitutiva giornaliera di mensa sarà di 3,36 €.

TRASFERTA CON PERNOTTAMENTO

A far data dal 01/06/2007 per i lavoratori comandati in Trasferta con pernottamento, l' Impresa è tenuta a :

- Corrispondere un'indennità giornaliera di viaggio per pernottamento, pari alla retribuzione oraria ordinaria delle ore di viaggio di andata necessarie per raggiungere il cantiere, e delle ore di viaggio per il ritorno;
- Rimborso delle spese di viaggio, vitto e alloggio;
- Una diaria di 7,84€ per ogni giorno di trasferta.

TRASFERTA:

IN VIGORE DAL 01/06/2007

I lavoratori comandati a prestare la loro opera oltre i 10 Km dalla sede dell'Impresa, hanno diritto a una indennità di trasferta nelle misure sotto indicate:

“A” Indennità giornaliera spettanti senza costi Aggiuntivi a carico dell'Impresa per il pasto:

1	Da 10 a 20 Km	15,12 € giornalieri
2	Da 21 a 35 Km	16,80 € giornalieri
3	Oltre i 35 Km	19,04 € giornalieri

“A” Indennità giornaliera spettanti quando il pasto di mezzogiorno viene pagato dall' Impresa:

1	Da 10 a 20 Km	4,22 € giornalieri
2	Da 21 a 35 Km	5,90 € giornalieri
3	Oltre i 35 Km	8,14 € giornalieri

Rimborso spese di trasporto in caso di trasferta

Ai lavoratori comandati in trasferta, competono i seguenti rimborsi:

- Nessun rimborso nel caso di trasporto in cantiere con mezzi aziendali;
- Indennità chilometrica di 0,06€ al Km per il lavoratore chiamato alla guida de mezzo aziendale;
- Indennità chilometrica di 0,27€ in caso di utilizzo autorizzato dell'Azienda del proprio mezzo per per raggiungere il cantiere;
- Indennità chilometrica di 0,34€ nel caso di utilizzo del proprio mezzo da parte dell' Azienda, e trasporta colleghi di lavoro;
- Rimborso delle spese di viaggio, prima autorizzate dall'Azienda, al Lavoratore che utilizza mezzi pubblici per trasporto nel comune della sede dell'Impresa.

FILCA



PADOVA ROVIGO

FEDERAZIONE
ITALIANA
LAVORATORI
COSTRUZIONI
& AFFINI

CISL

PRESTAZIONI (CONTRIBUTI, RIMBORSI E PREMI) EROGATI DA EDILCASSA VENETO:

Tipo di prestazione		Contributo/rimborso/premio massimo				
1	CURE E PROTESI DENTARIE	Rimborso del 55% sulla fattura, fino ad un massimo di 1375€ nel triennio.				
2	Premio giovani nuovi assunti	PREMIO di 250€ per i giovani sotto i 25 anni e un anno di anzianità nel settore				
3	Premio giovani per permanenza nel settore	PREMIO di 400€ per i giovani fino a 29 anni con anzianità di tre anni nel settore				
4	Contributo per l' affitto giovani a coppie	Contributo di 1000€ per le giovani coppie con meno di 40 anni e una convivenza inferiore di 10 anni				
5	Contributo per l' acquisto della Prima casa	Contributo da 940€ fino a 1860€ <i>Contributo stabilito sulla base del mutuo contratto</i>				
6	Premio matrimoniale	PREMIO di 450€				
7	Contributo per la nascita figli	Contributo di 250€				
8	Contributo per figli studenti	150€ Nido,Asilo,Elementari	170€ Sc. medie	200€ C.F.P.	310€ Superiori	540€ Università
9	Sostegno alle famiglie con Figli studenti (solo per il 2021)	Contributo di 100€				
10	Sostegno al reddito per Lavoratori di Imprese fallite	Erogazione di acconti pari al 50% degli importi relativi alla G.N. E APE ordinaria				
11	Diaria Giornaliera in caso di Ricovero per malattia	16€ giornalieri per un massimo di 30 giorni nell' anno edile				
12	Indennità in caso di morte o Invalidità permanente per Lavoratore	4131.0€ In caso di morte	2580€ Dall'11 al 43% di Riduzione capacità lav.	5165€ Dal 44 al 75% di Riduzione capacità lav.	10329€ Oltre il 75% di Riduzione Capacità lav.	
13	Contributo per spese funerarie in caso di morte di lavoratore o familiare 1° Grado	Contributo di 900€				
14	Sussidio per gravi ed eccezionali eventi	Contributo straordinario che verrà valutato dal C.D.A della cassa				

Prestazioni sanitarie erogate con:



SANI.IN.VENETO

Fondo di assistenza sanitaria integrativa regionale per i lavoratori dell'artigianato

15	Contributo integrativo al rimborso Per protesi, cure e visite acustiche	Integrazione pari al 60% della spesa, fino ad una massimo di 750€ nel triennio
16	Contributo integrativo al rimborso Per protesi, cure e visite oculistiche	Integrazione pari al 100% della spesa, fino ad una massimo di 280€ nel triennio
17	Contributo integrativo al rimborso Per protesi, cure e visite ortopediche	Integrazione pari al 60% della spesa, fino ad una massimo di 930€ nel triennio
18	Contributo integrativo al rimborso Per visite specialistiche diagnostiche	Integrazione pari al 50%, da un minimo di 26€ Ad un massimo di 220€ nel triennio (no familiari)

FILCA
PADOVA ROVIGO



FEDERAZIONE
ITALIANA
LAVORATORI
COSTRUZIONI
& AFFINI

CISL

Ma cos'è SANI IN VENETO?

Cos'è SANI.IN.VENETO

È il Fondo di **assistenza sanitaria integrativa** regionale per i lavoratori delle imprese artigiane del Veneto, costituito da Confartigianato Imprese, Cna, Casartigiani, CGIL, CISL e UIL del Veneto. Il contratto collettivo nazionale di lavoro degli artigiani e l'accordo interconfederale regionale prevedono l'assistenza sanitaria integrativa a carico delle imprese. Questa assistenza è completamente gratuita per i lavoratori dipendenti. Il Fondo è costituito sulla base del verbale d'intesa del 12 giugno 2013 e ha natura bilaterale. La sua sede è situata in Veneto.

Le finalità del Fondo

Il Fondo non ha scopo di lucro: si ispira ai principi di solidarietà e di assistenza.

Il suo unico scopo è mettere a disposizione dei lavoratori dipendenti delle aziende aderenti al Fondo trattamenti e prestazioni socio-sanitarie integrative e complementari al Servizio Sanitario Nazionale. Dal 2013 il Fondo è iscritto all'Anagrafe dei Fondi sanitari, presso il Ministero della Salute.

POSSO ESTENDERE LA COPERTURA ANCHE ALLA MIA FAMIGLIA?

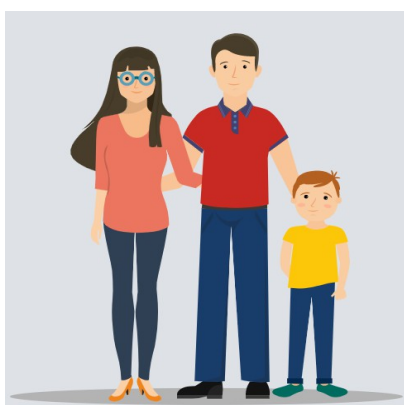

SANI IN FAMIGLIA

Proteggi chi ami di più

il fondo di assistenza sanitaria di Sani.In.Veneto che rimborsa le spese mediche dei familiari dei dipendenti delle imprese artigiane

Cos'è Sani in Famiglia

Sani in Famiglia rappresenta la possibilità per i familiari dei dipendenti delle aziende artigiane di ottenere il rimborso di tutte le spese per le prestazioni mediche.

Possono aderire a questa tutela:

- coniugi fiscalmente non a carico dei lavoratori dipendenti di un'azienda artigiana, fino ai 67 anni di età
- conviventi more uxorio dei lavoratori dipendenti di un'azienda artigiana, fino ai 67 anni di età
- figli fiscalmente a carico di età compresa tra i 2 e i 30 anni
- figli con invalidità, senza limiti di età

FILCA
PADOVA ROVIGO



FEDERAZIONE
ITALIANA
LAVORATORI
COSTRUZIONI
& AFFINI

CISL



I servizi CISL



ANOLF
PADOVA ROVIGO APS
Associazione
Nazionale
Oltre Le Frontiere

L'ANOLF - Associazione Nazionale Oltre Le Frontiere - è un'associazione di immigrati di varie etnie a carattere volontario, democratico che ha come scopo la crescita dell'amicizia e della fratellanza tra i popoli, nello spirito della Costituzione italiana.

L'ANOLF, promossa dalla CISL, non ha scopi di lucro e non è collaterale ad alcuna formazione o movimento politico. Essa è stata costituita nel dicembre del 1989.

L'Associazione si fonda sul protagonismo degli immigrati per la tutela delle loro esigenze e la crescita della nostra società.

Chi siamo?

L'ANOLF, opera in favore dei cittadini stranieri fornendo interventi specifici per:

- Domande di cittadinanza italiana;
- Domande di ricongiungimento familiare;
- Domande di test d'italiano;
- Domande di visto turistico e di visto per cure mediche.
- Rinnovo di permesso di soggiorno;
- Consulenze sull'immigrazione;
- Mediazione culturale;



049 8220611

per Padova e provincia



0425 399211

per Rovigo e provincia

Oppure chiama Patrick Ogbonnia



335 58294365

FILCA
PADOVA ROVIGO



FEDERAZIONE
ITALIANA
LAVORATORI
COSTRUZIONI
& AFFINI

CISL

I nostri servizi per te:



PENSIONI
E CONTRIBUTI



SOSTEGNO
AL REDDITO



FAMIGLIA



INVALIDITÀ
E DISABILITÀ



PREVIDENZA
COMPLEMENTARE



INFORTUNI, MALATTIE
PROFESSIONALI E MOBBING



STRANIERI IN ITALIA



VIVERE E LAVORARE
ALL'ESTERO

**PER PRENOTARE
UN APPUNTAMENTO**



Padova:
Passeggiata del carmine, 4



049 8757855



Rovigo:
Viale tre martire, 87



0425 399204



Servizio per inquilini

**PER PRENOTARE
UN APPUNTAMENTO**



Padova: P.tta Conciapelli 7/11



Rovigo: Viale Tre Martiri, 87/A



049 8753629 – 049 8220611



0425 399211

ADICONSUM

www.adiconsum.it

Dal 1987
facciamo *crescere*
le tue tutele di consumatore!



**PER PRENOTARE
UN APPUNTAMENTO**



Padova:



Rovigo:

ADICONSUM
X...



- X conoscere i tuoi diritti e per farti rispettare
- X denunciare truffe, soprusi e comportamenti scorretti
- X farti difendere nei tuoi contenziosi, risolvendoli positivamente
- X far sentire la tua voce, in coro a quella di altri consumatori vittime

**PASSEGGIATA DEL CARMINE, 3:
TELEFONO: 049 652 046**

**VIALE 3 MARTIRI, 87/A
TELEFONO: 0425 399 211**



Numero Verde

800800730

www.cafcisl.it



730



MODELLO REDDITI



IMU



CONTENZIOSO



ISEE:
BONUS SOCIALI



MODELLI INPS:
RED,
ICRIC FREQUENZA
ICLAV E ACCAS/PS



ASSISTENZA FAMILIARE
COLF E BADANTI



AMMINISTRATORI
DI SOSTEGNO



DICHIARAZIONE
DI SUCCESSIONE



TRASCRIZIONI
SERVIZI CATASTALI



REGISTRAZIONE
CONTRATTI D'AFFITTO



DICHIARAZIONE
VARIAZIONE PROPRIETÀ
IMMOBILIARI



SERVIZIO AUTONOMI
E PARTITE IVA

**Risolviamo,
insieme**



Padova: P.tta Conciapelli 7/11



049 8753629



Rovigo: Viale Tre Martiri, 87/A



0425 399211



Segretario Generale: Giorgio Roman
Recapiti: **Giovedì: ABANO TERME**
Venerdì: CONSELVE
PER FISSARE UN APPUNTAMENTO: 335 6429907

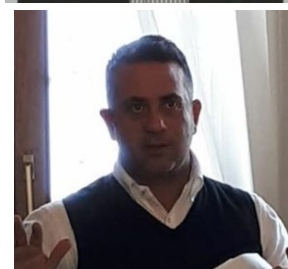

Operatore: Rosolino Coniglio
Recapiti: **Lunedì: VIGONZA**
Martedì: TREBASELEGHE
Venerdì: PIAZZOLA SUL BRENTA
PER FISSARE UN APPUNTAMENTO: 3477181793



Operatore: Mauro Milan
Recapiti: **Lunedì CAMODARSEGO**
Giovedì: CAMPOSAMPIERO
Venerdì: Cittadella
PER FISSARE UN APPUNTAMENTO: 335388017



Operatore: Matteo Mazzucato
Recapiti: **Lunedì: PADOVA**
Martedì: Sarneola di Rubano
Venerdì: Piove di Sacco
PER FISSARE UN APPUNTAMENTO: 366 6270516

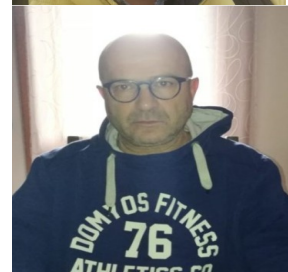

Operatore: Roberto Rizzi
Recapiti: **Lunedì/Mercoledì: ROVIGO**
1°e3°venerdì: S.M.MADDALENA
2°e3° mercoledì: ROSOLINA
Giovedì: BADIA POLESINE
Martedì: ESTE
PER FISSARE UN APPUNTAMENTO: 3355432576



Operatore: Fabiano Medea
Recapiti: **Lunedì/mercoledì: ROVIGO**
Lunedì: MONSELICE
Martedì: PORTO TOLLE
Giovedì: PORTO VIRO
Venerdì: ADRIA
PER FISSARE UN APPUNTAMENTO: 3348883037